ÚPLNÉ ZNĚNÍ PO ZMĚNĚ č. 1, 2, 3, 4 a 5 ÚP HORNÍ CEREKEV

včetně místních částí HŘÍBĚCÍ, TĚŠENOV, TUROVKA, CHRÁSTOV

● KOORDINAČNÍ VÝKRES ●

měřítko 1:5000

ÚZEMNÍ SYSTÉM EKOLOGICKÉ STABILITY

- Lokální biocentrum funkční
- Lokální biocentrum nefunkční (navržené)
- Lokální biokoridor funkční
- Lokální biokoridor nefunkční (navržený)
- Interakční prvek stávající
- Interakční prvek navržený
- nadregionální biokoridor
- Regionální biocentrum
- Regionální biokoridor

PŘÍRODNÍ LIMITY

- PŘÍRODNÍ REZERVACE VČETNĚ OCHRANNÉHO PÁSMA
- OCHRANNÉ PÁSMO PŘÍRODNÍ PAMÁTKY BORKY
- MIGRAČNĚ VÝZNAMNÉ ÚZEMÍ
- VZDÁLENOST 50m OD HRANICE LESA
- LOKALITA VÝSKYTU ZVLÁŠŤ CHRÁNĚNÝCH DRUHŮ ROSTLIN, ZIVOČICHŮ S NÁRODNÍM VÝZNAMEM PŘÍRODNÍ REZERVACE VČETNĚ OCHRANNÉHO PÁSMA

KULTURNÍ LIMITY

- NEMOVITÉ KULTURNÍ PAMÁTKY
- PAMÁTKY MÍSTNÍHO VÝZNAMU Boží muka,křížky
- POMNÍK
- PAMÁTNÝ STROM
- VÝZNAMNÁ STAVEBNÍ DOMINANTA
- VÝZNAMNÝ VYHLÍDKOVÝ BOD
- VÝZNAMNÉ STROMY,ALEJE
- PIETNÍ PÁSMO HŘBITOVA
- BROWNFIELD
- ÚZEMÍ S ARCHEOLOGICKÝMI NÁLEZY

GEOLOGIE

- PODDOLOVANÁ ÚZEMÍ
- STARÉ ZÁTĚŽE ÚZEMÍ A KONTAMINOVANÉ PLOCHY
- PODDOLOVANÉ ÚZEMÍ (malého rozsahu)

Celé území je v oblasti archeologického zájmu
(území s archeologickými nálezy)

TECHNICKÉ LIMITY

- OCHRANNÁ PÁSMA VENKOVNÍHO VEDENÍ 110 kV,22kV
- OCHRANNÉ PÁSMO STL PLYNOVODU
- OCHRANNÉ PÁSMO VTL PLYNOVODU
- BEZPEČNOSTNÍ PÁSMO PLYNOVODU
- OCHRANNÉ PÁSMO KOMUNIKAČNÍHO VEDENÍ
- OCHRANNÉ PÁSMO SILNICE II.TŘÍDY
- OCHRANNÉ PÁSMO SILNICE III.TŘÍDY
- OCHRANNÉ PÁSMO ŽELEZNICE

VODNÍ HOSPODÁŘSTVÍ

- ZÁPLAVOVÉ ÚZEMÍ Q100
- MANIPULAČNÍ PÁSMO VODNÍHO TOKU JIHLAVY
- OCHRANNÉ PÁSMO VODNÍHO ZDROJE

TECHNICKÁ INFRASTRUKTURA

stabilizované plochy / plochy změn

- VENKOVNÍ VEDENÍ VN 110 kV V.OCHRANNÉHO PÁSMA
- VENKOVNÍ VEDENÍ VN 22 kV V.OCHRANNÉHO PÁSMA
- TRAFOSTANICE 22/0,4kV V.OCHRANNÉHO PÁSMA
- VODOVOD
- VODOJEM,VODNÍ ZDROJ
- T — ČISTÍRNA ODPADNÍCH VOD
- KANALIZACE JEDNOTNÁ
- KANALIZACE SPLAŠKOVÁ
- KANALIZACE DEŠŤOVÁ
- ZATRUBNĚNÝ TOK,MELIORACE
- TOK (OTEVŘENÝ)
- ZÁTOPA Q100
- W — VODNÍ PLOCHY,TOKY
- PLOCHA REVITALIZACE TOKU
- VTL PLYNOVOD V.OCHRANNÉHO PÁSMA
- REGULAČNÍ STANICE PLYNU VTL
- STL PLYNOVOD
- ČEPRO OCHRANNÉ PÁSMO
- KATODOVÁ OCHRANA
- SPOJE-KOMUNIKAČNÍ VEDENÍ
- SPOJE- KOMUNIKAČNÍ ZAŘÍZENÍ

DOPRAVNÍ INFRASTRUKTURA

stabilizované plochy / plochy změn

- SILNICE II. TŘÍDY
- SILNICE III. TŘÍDY
- MÍSTNÍ OBSLUŽNÉ KOMUNIKACE
- PŘELOŽKA SILNICE II/132
- DZ — ÚROVŇOVÝ PŘEJEZD ŽELEZNIČNÍ TRATI SILNICE II/639
- DPZ — PODJEZD POD ŽELEZNIČNÍ TRATÍ
- CHODNÍK
- ČERPACÍ STANICE POHONNÝCH HMOT
- ZASTÁVKA AUTOBUSU
- ŽELEZNIČNÍ STANICE
- TURISTICKY ZNAČENÉ STEZKY
- KORIDOR 80M SIL.II/112,132,639 dle ZÚR kraje Vysočina

PLOCHY SPECIFICKÉ

- PE — PLOCHY SKLÁDKY ODPADŮ EVIDOVANÉ rekultivace ukončena
- PED — PLOCHA SKLÁDKY ODPADŮ EVIDOVANÁ využita jako zdroj druhotných surovin
- STARÉ ZÁTĚŽE ÚZEMÍ A KONTAMINOVANÉ PLOCHY

HRANICE

- HRANICE SPRÁVNÍHO ÚZEMÍ MĚSTA
- HRANICE KATASTRU
- ZASTAVĚNÉ ÚZEMÍ
- ZASTAVITELNÉ ÚZEMÍ
- PLOCHY PŘESTAVBY

PLOCHY S ROZDÍLNÝM ZPŮSOBEM VYUŽITÍ

k.ú. HORNÍ CEREKEV

PLOCHY BYDLENÍ

- **BH1** PLOCHY BYDLENÍ v bytových domech
- **BI1 – BI12** PLOCHY BYDLENÍ v rodinných domech-městské a příměstské

PLOCHY REKREACE

- **RZ1 – RZ5** PLOCHY REKREACE

PLOCHY OBČANSKÉHO VYBAVENÍ

- **OM1** PLOCHY OBČANSKÉ VYBAVENÍ -komerční zařízení malé a střední
- **OM.Z3.2** PLOCHY OBČANSKÉ VYBAVENÍ -komerční zařízení malé a střední
- **OS1 – OS3** PLOCHY OBČANSKÉHO VYBAVENÍ -tělovýchovná a sportovní zařízení

PLOCHY SMÍŠENÉ OBYTNÉ

- **SM1 – SM5** PLOCHY SMÍŠENÉ OBYTNÉ -městské

PLOCHY DOPRAVNÍ INFRASTRUKTURY

- **DS1 – DS9** PLOCHY DOPRAVNÍ INFRASTRUKTURY -místní komunikace
- **DP1** PLOCHY DOPRAVNÍ INFRASTRUKTURA - silniční přeložka II/639
- **DZ** PLOCHY DOPRAVNÍ INFRASTRUKTURA - úrovňový přejezd (sil.II/630) železniční trať
- **DPZ** PLOCHY DOPRAVNÍ INFRASTRUKTURA - podjezd pod železniční trať
- **DK1 – DK2** PLOCHY DOPRAVNÍ INFRASTRUKTURA -úprava křižovatky

PLOCHY VÝROBY A SKLADOVÁNÍ

- **VD1** PLOCHY VÝROBY A SKLADOVÁNÍ - drobná a řemeslná výroba
- **VD2** PLOCHY VÝROBYA SKLADOVÁNÍ - fotovoltaická elektrárna
- **VD3** PLOCHY VÝROBYA SKLADOVÁNÍ
- **VD.Z3.4 - Z3.8** PLOCHY VÝROBYA SKLADOVÁNÍ
- **VD7** PLOCHY VÝROBY A SKLADOVÁNÍ
- **VX1** PLOCHY VÝROBY A SKLADOVÁNÍ - zařízení ke kompostování
- **VZ1** PLOCHY VÝROBY A SKLADOVÁNÍ - zemědělská výroba

PLOCHY SYSTÉMU SÍDELNÍ ZELENĚ

- **ZV1 – ZV9** PLOCHY ZELENĚ - na veřejných prostranstvích
- **ZO** PLOCHY ZELENĚ - ochranná a izolační
- **ZX1 – ZX2** PLOCHY ZELENĚ - specifické
- **ZX.Z3.3 – ZX.Z3.4** PLOCHY ZELENĚ - specifické
- **ZS1** PLOCHY ZELENĚ - soukromá zeleň

k.ú. TĚŠENOV

PLOCHY BYDLENÍ

- **BV1 – BV3** PLOCHY BYDLENÍ v rodinných domech - venkovské
- **BV.Z3.4** PLOCHY BYDLENÍ v rodinných domech - venkovské

PLOCHY SMÍŠENÉ OBYTNÉ

- **SZ1 – SZ2** PLOCHY SMÍŠENÉ OBYTNÉ - se zemědělskou činností

PLOCHY DOPRAVNÍ INFRASTRUKTURY

- **DS1 – DS2** PLOCHY DOPRAVNÍ INFRASTRUKTURY místní komunikace

PLOCHY VÝROBY A SKLADOVÁNÍ

- **VZ1 – VZ2** PLOCHY VÝROBY A SKLADOVÁNÍ - zemědělská výroba

PLOCHY SYSTÉMU SÍDELNÍ ZELENĚ

- **ZO1 – ZO3** PLOCHY ZELENĚ- ochranná a izolační
- **NP.Z3.1 – NP.Z3.2** PLOCHY SMÍŠENÉ NEZASTAVĚNÉHO ÚZEMÍ - trvalé travní porosty

PLOCHY VODNÍ A VODOHOSPODÁŘSKÉ

- **W1 – W2** PLOCHY VODNÍ A VODOHOSPODÁŘSKÉ

TECHNICKÁ INFRASTRUKTURA

- **T1** PLOCHY TECHNICKÉ INFRASTRUKTURY nadzemní elekrické vedení 22kV, trafostanice
- **T2** PLOCHY TECHNICKÉ INFRASTRUKTURY čistírna odpadních vod

k.ú. HŘÍBĚCÍ

PLOCHY BYDLENÍ

- **BV1 – BV14** PLOCHY BYDLENÍ v rodinných domech - venkovské
- **BV.Z3.15 – BV.Z3.16** PLOCHY BYDLENÍ v rodinných domech - venkovské

PLOCHY OBČANSKÉHO VYBAVENÍ

- **OM1** PLOCHY OBČANSKÉHO VYBAVENÍ malé

PLOCHY SMÍŠENÉ OBYTNÉ

- **SV1** PLOCHY SMÍŠENÉ OBYTNÉ - venkovské

PLOCHY DOPRAVNÍ INFRASTRUKTURY

- **DS1-DS2** PLOCHY DOPRAVNÍ INFRASTRUKTURY - místní komunikace
- **ÚK** PLOCHY DOPRAVNÍ INFRASTRUKTURY úprava křižovatky
- **ÚP** PLOCHY DOPRAVNÍ INFRASTRUKTURY úrovňový přejezd železniční trať na sil.II/639
- **DP1** PLOCHY DOPRAVNÍ INFRASTRUKTURY - silniční přeložka II/639

PLOCHY VÝROBY A SKLADOVÁNÍ

- **VD1 – VD3** PLOCHY VÝROBY A SKLADOVÁNÍ - drobná a řemeslná výroba
- **VD4** PLOCHY VÝROBY A SKLADOVÁNÍ - fotovoltaická elektrárna

PLOCHY TECHNICKÉ INFRASTRUKTURY

- **T1** PLOCHY TECHNICKÉ INFRASTRUKTURY - vedení VN, trafostanice
- **T2** PLOCHY TECHNICKÉ INFRASTRUKTURY - ČOV

PLOCHY SYSTÉMU SÍDELNÍ ZELENĚ
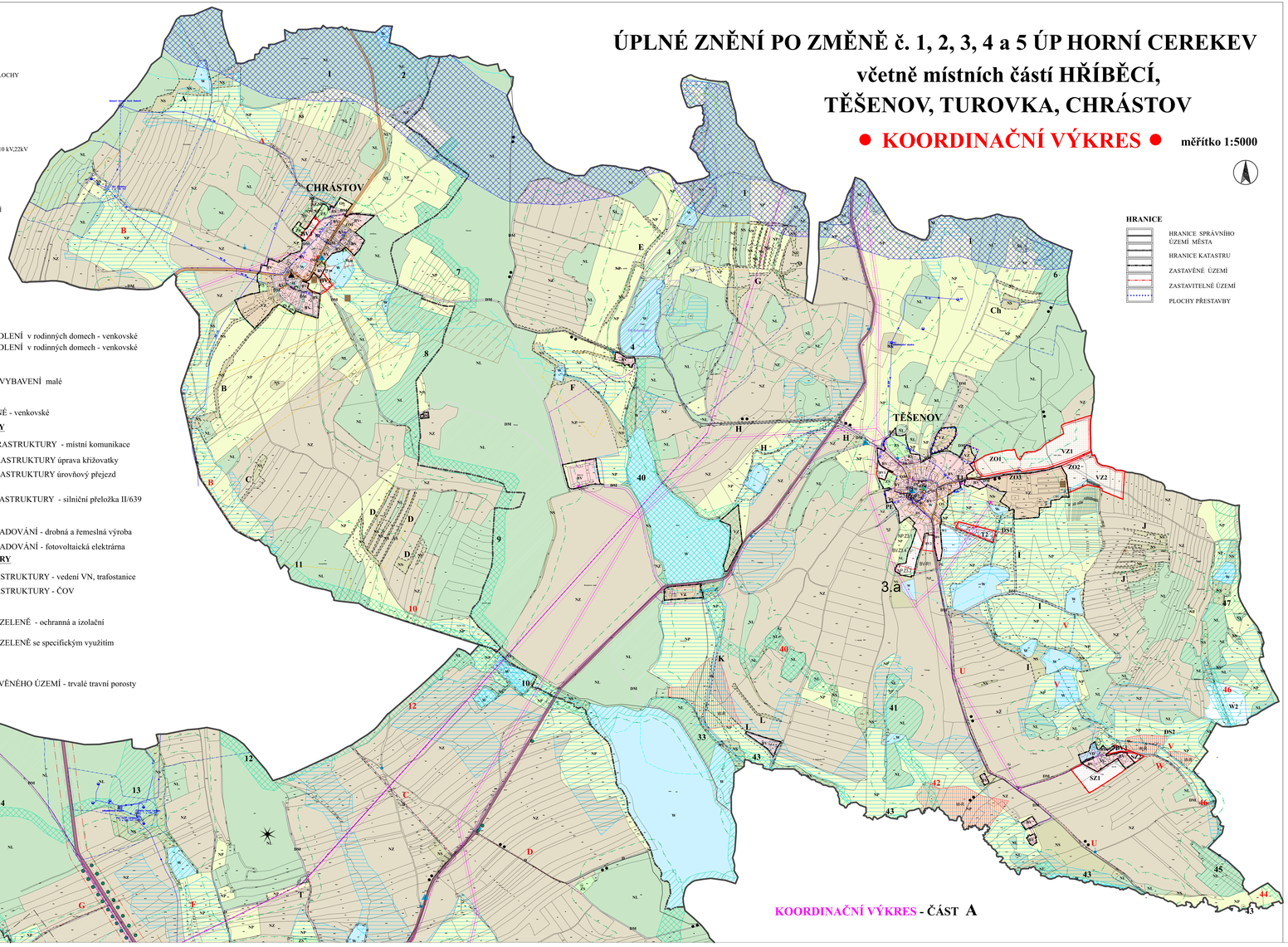
- **ZO** PLOCHY SYSTÉMU SÍDELNÍ ZELENĚ - ochranná a izolační
- **ZX1** PLOCHY SYSTÉMU SÍDELNÍ ZELENĚ se specifickým využitím
- **NZ1** PLOCHY ZEMĚDĚLSKÉ ZPF
- **NP.Z3.3** PLOCHY SMÍŠENÉ NEZASTAVĚNÉHO ÚZEMÍ - trvalé travní porosty