ÚPLNÉ ZNĚNÍ PO ZMĚNĚ č. 1, 2, 3, 4 a 5 ÚP HORNÍ CEREKEV
včetně místních částí HŘÍBĚCÍ, TĚŠENOV, TUROVKA, CHRÁSTOV

● **VÝKRES DOPRAVY** ●

měřítko 1:5000

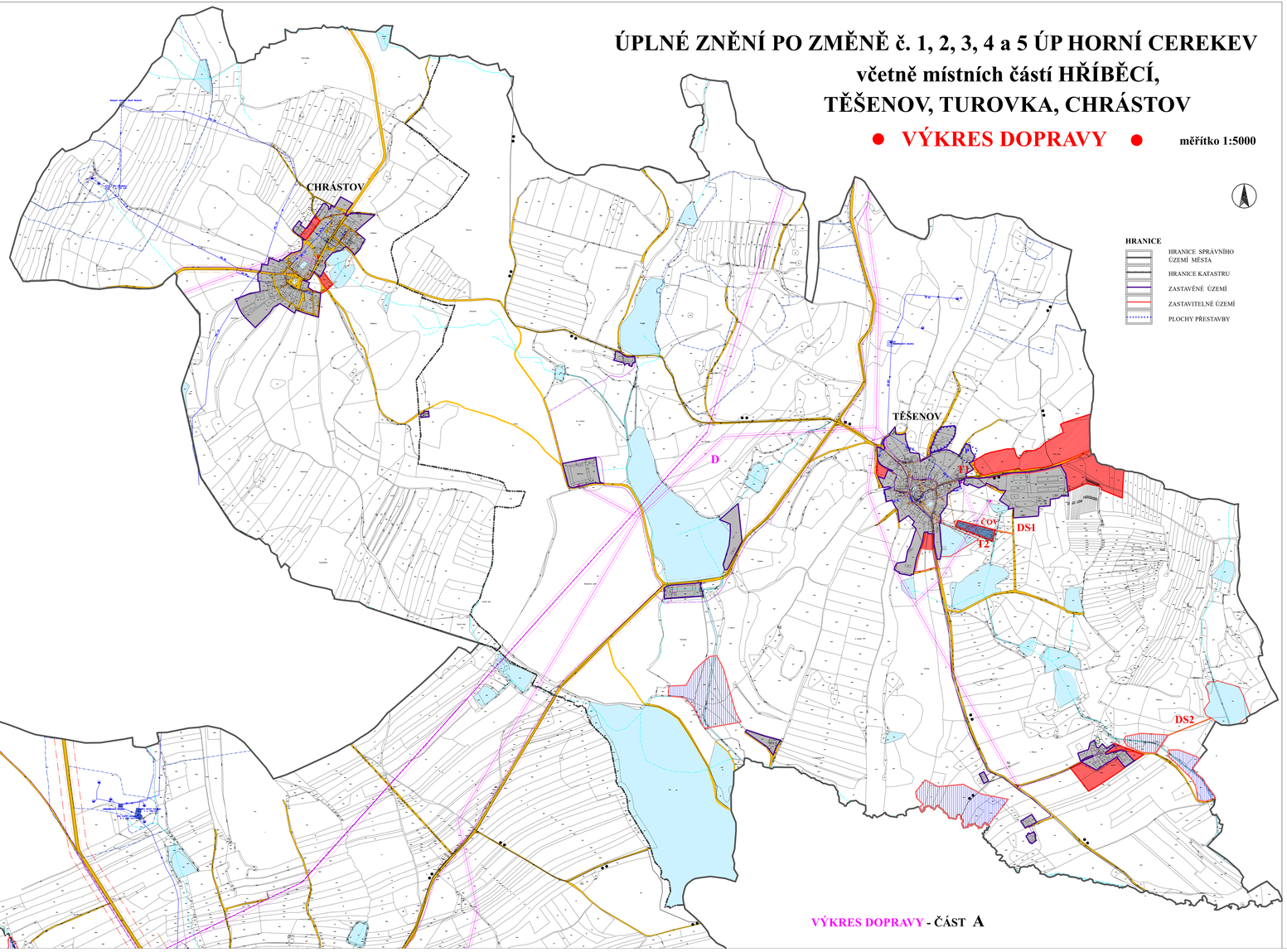

VÝKRES DOPRAVY - ČÁST A

LEGENDA

- PLOCHY STABILIZOVANÉ
- PLOCHY ZMĚN
- PLOCHY ÚZEMÍCH REZERV
- PLOCHY TECHNICKÉ INFRASTRUKTURY STABILIZOVANÉ
- PLOCHY TECHNICKÉ INFRASTRUKTURY NAVRŽENÉ

DOPRAVNÍ INFRASTRUKTURA

- DOPRAVNÍ INFRASTRUKTURA SILNIČNÍ - STABILIZOVANÁ
- DOPRAVNÍ INFRASTRUKTURA SILNIČNÍ - NAVRŽENÁ
- DOPRAVNÍ INFRASTRUKTURA SILNIČNÍ - REZERVA
- DOPRAVNÍ INFRASTRUKTURA - CHODNÍKY NAVRŽENÉ
- KORIDOR 80M SIL.II/112,132,639 dle ZÚR kraje Vysočina
- DOPRAVNÍ INFRASTRUKTURA DRÁŽNÍ
- ČERPACÍ STANICE POHONNÝCH HMOT
- ZASTÁVKA AUTOBUSU
- ŽELEZNIČNÍ STANICE
- TURISTICKY ZNAČENÉ STEZKY

TECHNICKÉ LIMITY

- OCHRANNÁ PÁSMA VENKOVNÍHO VEDENÍ 110 kV,22kV
- OCHRANNÉ PÁSMO STL PLYNOVODU
- OCHRANNÉ PÁSMO VTL PLYNOVODU
- BEZPEČNOSTNÍ PÁSMO PLYNOVODU
- OCHRANNÉ PÁSMO KOMUNIKAČNÍHO VEDENÍ
- OCHRANNÉ PÁSMO SILNICE II.TŘÍDY
- OCHRANNÉ PÁSMO SILNICE III.TŘÍDY
- OCHRANNÉ PÁSMO ŽELEZNICE

TECHNICKÁ INFRASTRUKTURA

stav	návrh	
		VENKOVNÍ VEDENÍ VN 110 kV VČ.OCHRANNÉHO PÁSMA
		VENKOVNÍ VEDENÍ VN 22 kV VČ.OCHRANNÉHO PÁSMA
		TRAFOSTANICE 22/0,4kV VČ.OCHRANNÉHO PÁSMA
		VODOVOD
		VODOJEM,VODNÍ ZDROJ
	ČOV	ČISTÍRNA ODPADNÍCH VOD
		KANALIZACE JEDNOTNÁ
		KANALIZACE SPLAŠKOVÁ
		KANALIZACE DEŠŤOVÁ
		ZATRUBNĚNÝ TOK,MELIORACE
		TOK (OTEVŘENÝ)
		ZÁTOPA Q100
		VODNÍ PLOCHY,TOKY
		PLOCHA REVITALIZACE TOKU
		VTL PLYNOVOD VČ.OCHRANNÉHO PÁSMA
		REGULAČNÍ STANICE PLYNU VTL
		STL PLYNOVOD
		ČEPRO OCHRANNÉ PÁSMO
		KATODOVÁ OCHRANA
		SPOJE-KOMUNIKAČNÍ VEDENÍ
		SPOJE- KOMUNIKAČNÍ ZAŘÍZENÍ
		OPATŘENÍ KE ZVYŠOVÁNÍ RETENČNÍ SCHOPNOSTI ÚZEMÍ
		MANIPULAČNÍ PÁSMO VODNÍHO TOKU: JIHLAVY
		OCHRANNÉ PÁSMO VODNÍHO ZDROJE

PLOCHY DOPRAVNÍ A TECHNICKÉ INFRASTRUKTURY

k.ú. HORNÍ CEREKEV

PLOCHY DOPRAVNÍ INFRASTRUKTURY

DS1 – DS9	PLOCHY DOPRAVNÍ INFRASTRUKTURY - místní komunikace
DP1	PLOCHY DOPRAVNÍ INFRASTRUKTURA - silniční přeložka II/639
DZ	PLOCHY DOPRAVNÍ INFRASTRUKTURA - úrovňový přejezd (sil.II/630) železniční tratě
DPZ	PLOCHY DOPRAVNÍ INFRASTRUKTURA - podjezd pod železniční tratí
DK1 – DK2	PLOCHY DOPRAVNÍ INFRASTRUKTURA - úprava křižovatky

TECHNICKÁ INFRASTRUKTURA

T1 – T3	NADZEMNÍ ELEKTRICKÉ VEDENÍ 22kV VČ. TRAFOSTANICE

k.ú. HŘÍBĚCÍ

PLOCHY DOPRAVNÍ INFRASTRUKTURY

DS1-DS2	PLOCHY DOPRAVNÍ INFRASTRUKTURY - místní komunikace
ÚK	PLOCHY DOPRAVNÍ INFRASTRUKTURY úprava křižovatky
DNZ	PLOCHY DOPRAVNÍ INFRASTRUKTURY úrovňový přejezd železniční tratě na sil.II/639

PLOCHY TECHNICKÉ INFRASTRUKTURY

T1	PLOCHY TECHNICKÉ INFRASTRUKTURY - vedení VN, trafostanice
T2	PLOCHY TECHNICKÉ INFRASTRUKTURY - ČOV

k.ú. TĚŠENOV

PLOCHY DOPRAVNÍ INFRASTRUKTURY

DS1	PLOCHY DOPRAVNÍ INFRASTRUKTURY místní komunikace

TECHNICKÁ INFRASTRUKTURA

T1	PLOCHY TECHNICKÉ INFRASTRUKTURY nadzemní elekrické vedení 22kV, trafostanice
T2	PLOCHY TECHNICKÉ INFRASTRUKTURY čistírna odpadních vod

k.ú. TUROVKA

PLOCHY DOPRAVNÍ INFRASTRUKTURY

DS1 – DS2	PLOCHY DOPRAVNÍ INFRASTRUKTURA místní komunikace